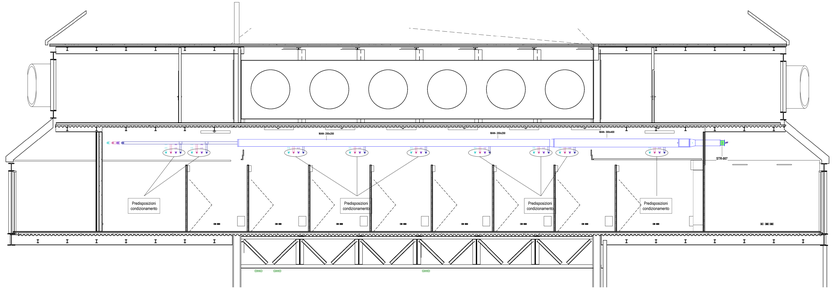

Sezione A-A

Scala 1 : 50

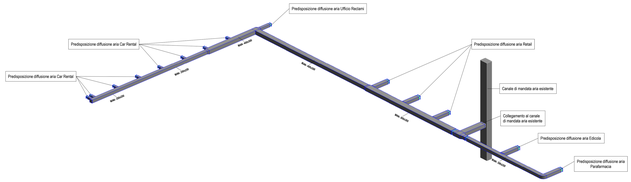

Tipologico aria zona Car Rental

Scala

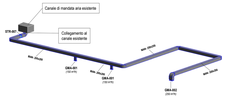

Tipologico aria zona Carabinieri

Scala

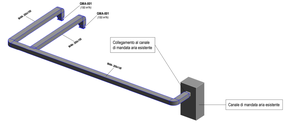

Tipologico aria zona infermeria

Scala

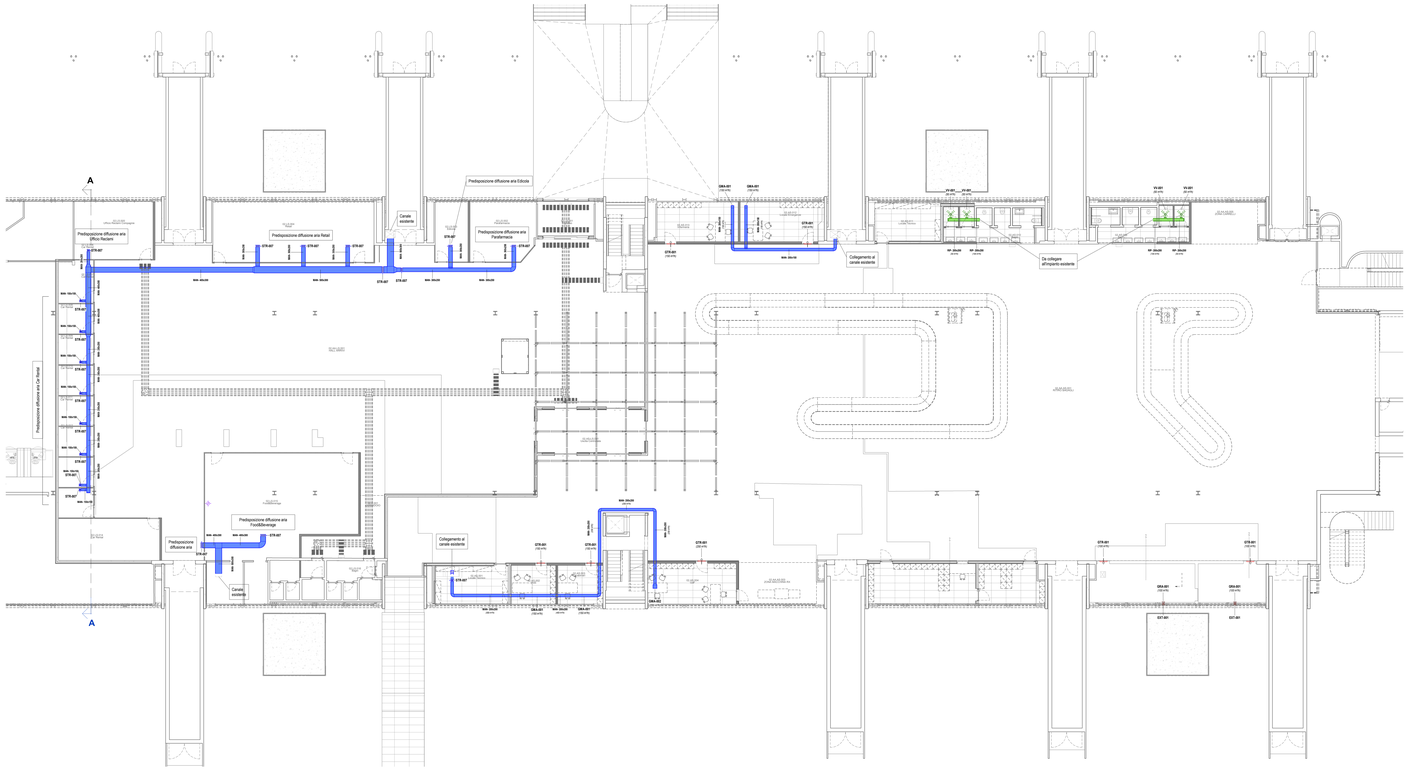

Pianta piano terra - Impianto aeraulico

Scala 1 : 100

LEGENDA CONDOTTI

MAN	CANALE DI MANDATA
RIP	CANALE DI RIPRESA

LEGENDA DIFFUSORI ED ESTRATTORI

GMA-001	GRIGLIA DI MANDATA ARIA - Dimensioni (lxh): 200x100 mm
GMA-002	GRIGLIA DI MANDATA ARIA - Dimensioni (lxh): 300x200 mm
GRA-001	GRIGLIA DI RIPRESA ARIA - Dimensioni (lxh): 200x100 mm
VV-001	VALVOLA DI VENTILAZIONE - Dimensione (ø): 125 mm
GTR-001	GRIGLIA DI TRANSITO - Dimensioni (lxh): 600x200 mm
EXT-001	ESTRATTORE D'ARIA DA CANALE - Dimensioni (ø): 150 mm
STR	SERRANDA DI TARATURA MANUALE PER CANALI RETTANGOLARI

ENAC

Ente Nazionale per l'Aviazione Civile

AEROPORTO CIVILE DI LAMEZIA TERME (CZ)

LOTTO L1 - Sviluppo aerostazione passeggeri
CUP: H64C22000350009
LOTTO L2 - Interventi per la security e la digitalizzazione
CUP: H66C22000350002
LOTTO L6 - Potenziamento delle reti di sottoservizi e impianti tecnologici
CUP: H64C22000350009

PROGETTO ESECUTIVO

LOTTO L1

IMPIANTI TERMOMECCANICI - STATO DI PROGETTO
Terminal arrivi - Pianta piano terra - Impianto aeraulico

GRUPPO DI PROGETTAZIONE
Raggruppamento Temporaneo di Professionisti

AERTEC
Direttore tecnico: Ing. Alessandro Carlos Desiderio Lopez
Coordinatore progetto: Ing. Angelo Ingrosso
Ing. Paolo Tarca Catalano

VALLE 3.0
Direttore tecnico: arch. Emanuele Valle
Project Manager: Ing. Fabio Valle
arch. Valter Sandro Valle
arch. Leonardo Giovannoni

incide
Direttore tecnico e progettazione strutturale: Ing. Giuseppe Carlo Marano
Coordinatore progettazione strutture: Ing. Matteo Pagnoni

Direttore Tecnico: Ing. Giamballista Parrett
Progettazione Specialistica Impianti:
Ing. Marco Bergami
Ing. Luca Ferrari
Ing. Enrico Gaudenzi

CODICE ELABORATO								REVISIONE			
Fase	Lotto	Ambito	Disciplina	Tipo	Numero	Rev	Scala	Id.	Data	Descrizione	
								0	12/09/2023	EMISSIONE	
								1	18/03/2024	ADEGUAMENTO ORGANIGRAMMA DI ENAV/ENAC	
E	L1	A2	MEC	PI	01	B	1:50				

NOME FILE: **A01F-E-L1-A2-MEC-PI-01-B.dwg**

REDAZIONE: A. Rodari ETG

Visto del Concessionario: **Società Aeroportuale Calabrese S.p.A.**

INTERVENTO FACENTE PARTE DEL
Contratto Istituzionale di Sviluppo
PIC CLAMEZ

IL RESPONSABILE DEL PROCEDIMENTO
Ing. Ferdinando Saracco

IL POST HOLDER DI AREA
OPERATIONAL SERVICES MANAGER: Emilio Parrilla
PASSENGER EXPERIENCE MANAGER: Sabrina Milea
AV PROJECT MANAGER: Ferdinando Saracco

Approvazione **ENAC:**